



BOLETÍN SEMANAL DE HDMS

UN MENSAJE DE NUESTRO DIRECTOR, EL SR. ERIC

Espero que todos hayan tenido un maravilloso fin de semana de 4 días. Mientras ustedes estaban fuera, el personal aquí en HDMS estaba perfeccionando nuestras habilidades y mejorando las prácticas para ofrecer un plan de estudios Montessori de clase mundial. Con eso en mente, el enfoque de Gracia y Cortesía de la próxima semana gira en torno al "Manejo de Materiales" en un aula Montessori, especialmente en los niveles de primaria y elemental. Los materiales Montessori son herramientas de aprendizaje práctico que están diseñadas para estimular la mente de los niños, fomentar la exploración e inspirar el aprendizaje independiente. Están bellamente contruidos, son fáciles de usar y apoyan intencionalmente el aprendizaje y el desarrollo de los niños. Los materiales Montessori enseñan una sola habilidad a la vez para dar a los niños la oportunidad de dominar los conceptos clave a través de la repetición y la práctica. María Montessori afirmó: "Nada entra en la mente que no pase primero por las manos". Los materiales Montessori se presentan al niño en secuencia, de lo más fácil a lo más difícil, teniendo en cuenta sus necesidades de desarrollo y sus intereses. Esta estructura clara proporciona una progresión lógica y ordenada para el aprendizaje, que promueve la estratificación gradual del conocimiento. Los materiales, y las lecciones que los acompañan, permiten a los niños trabajar con ideas complejas, con ejemplos concretos y sencillos. Espere a que su hijo de tercer grado calcule raíces cúbicas. Es bastante fascinante.

Si desea hablar más sobre los materiales Montessori, lecciones, o simplemente High Desert en general, voy a ser el anfitrión de una "segunda taza de café" discusión en la plaza de entrada este viernes justo después de la caída de la mañana. Esta es una oportunidad para hablar de lo que está en su mente sin agenda. Estoy deseando escucharlos.

Gracias por su continuo apoyo a HDMS.

Sincerely,
Mr. Eric
Eric@hdmsreno.com



PRÓXIMOS EVENTOS

9/14/22: DOS HORAS DE SALIDA ANTICIPADA
9/15/22: REUNIÓN DE LA PTO ENLACE ZOOM
9/28/22: DOS HORAS DE SALIDA ANTICIPADA
9/28/22: REUNIÓN DE LA JUNTA DE HDMS
9/30/22: JOG-A-THON PARA TODA LA ESCUELA
10/3/22-10/7/22: VACACIONES DE OTOÑO - NO HAY CLASES
10/17/22-10/21/22: SEMANA DE CONFERENCIAS - DOS HORAS DE LIBERACIÓN TEMPRANA TODA LA SEMANA
10/22/22: FERIA FANTÁSTICA
10/26/22: REUNIÓN DE LA JUNTA DE HDMS
10/28/22: DÍA DE NEVADA - NO HAY CLASES



UN MENSAJE DE NUESTRA DIRECTORA EJECUTIVA, LA SEÑORITA



COVID-19 Screening Tool

COVID-19 Information WashoeSchools.net/COVID19
COVID-19 Testing Information WashoeSchools.net/COVID19testing

1. Have you had any new or unusual symptoms in the last 24 hours? (even if you have been vaccinated and/or boosted)

One (1) or more of the following symptoms:

- Fever (temperature ≥100.4°F at rest)
- Respiratory symptoms (cough, shortness of breath, and/or difficulty breathing)
- New loss of smell or taste

OR

Two (2) or more of the following symptoms:

- Chills
- Feeling cold and shivering
- Muscle pain or aches
- Headache
- Sore throat
- Extreme fatigue
- Nasal congestion
- Nausea
- Vomiting (if only symptom, 48-hour exclusion*)
- Diarrhea (if only symptom, 48-hour exclusion*)

* 48-hour Exclusion: If vomiting or diarrhea is the only symptom, stay home 48 hours after the symptom stops without using medicine.

YES SYMPTOMATIC

If you answer YES to symptoms or NO:

(First day with symptoms is day 0.)

- Do NOT go to school/work.
- Communicate with your school/supervisor.
- Seek care from your healthcare provider, if needed.
- STAFF: Contact HR and an administrator.
- If you test, wait 48 hours after symptoms began. If a laboratory test is negative and symptoms end, send lab results to school for return date.
- ISOLATE at home until all 3 conditions are met: (1) 5 days have passed since symptoms began, (2) No fever/diarrhea/vomit in last 24 hrs (no medicine), (3) Other symptoms are improving. Eligible to return on day 6, if 3 conditions above are met.
- Wear fitted mask around others for next 5 days. If you are not able or willing to wear a well-fitting mask, remain isolated at home for 10 days. You may return on day 11, if symptomatic conditions above are met.
- For moderate (difficulty breathing) or severe illness (hospitalization), talk with your healthcare provider and consider extend isolation through day 10.
- If your symptoms worsen after ending isolation, restart your isolation at day 0.

2. Are you feeling healthy (no symptoms), but know that you have been in close contact with a person who has been diagnosed with COVID-19 while they were infectious? (includes anyone living in your household)

YES EXPOSED

If you answer YES, you are a Close Contact.

- Carefully watch for symptoms. If symptom(s) begin, move to the SYMPTOMS box above.
- Avoid being around anyone with a compromised immune system.
- Follow CDC guidance: Consider wearing well-fitting mask for 10 days and test for COVID-19 on day 5.

NO

You answered NO to all 3 questions. You do not have symptoms and have not been exposed.

- Go to school/work.
- Continue to monitor your health. If you begin to feel unwell or are notified of an exposure, use this tool and take action.
- Practice healthy habits and good hygiene.

Por favor, continúe utilizando el autoexplorador de COVID de HDMS que se encuentra AQUÍ todos los días antes de salir a la escuela y esté atento al lavado de manos y otras medidas para mantenerse seguro durante todo el día. Aunque ya no estamos excluyendo a los estudiantes y adultos que pueden haber estado en contacto cercano con una persona que tiene COVID, en un entorno escolar la exposición es siempre una posibilidad. Si usted o su hijo experimentan alguno de los síntomas indicados en el autoexamen, por favor, sigan las instrucciones al pie de la letra y llamen a la escuela si tienen alguna pregunta. Gracias por su continuo apoyo para mantener nuestra comunidad saludable.

Warmly,
Miss Tammie
Tammie@hdmsreno.com

PROGRAMA DE COMIDAS Y DESAYUNOS GRATUITOS

Nuestro menú se puede encontrar siempre en nuestra página web AQUÍ.

El Departamento de Agricultura de Nevada está requiriendo que todas las familias llenen una solicitud de comida gratuita y reducida. Los formularios se pueden encontrar en inglés o español en nuestro sitio web o están disponibles en la recepción.

Por favor, asegúrese de que su hijo tiene sus propios utensilios, servilletas de tela y taza lavable (a menos que el maestro de su hijo le ha hecho saber lo contrario).

September	12 Yogurt w/ Homemade Granola with Fruit & Milk	13 Grilled Cheese Sandwich w/ Fruit and Milk	14 French Toast Casserole or Waffle w/ Fruit & Milk	15 Bagel & Cream Cheese w/ Fruit & Milk	16 Quesadilla w/ Fruit & Milk
	Spaghetti w/ Marinara Sauce and Beef (Veg. Option is Marinara Sauce), w/ Fruit and Milk	Bean & Cheese Burrito (Veg.) w/ Fruit & Milk	Pepperoni Pizza (Veg. Option is Cheese) w/ Fruit & Milk	Veggie Stir Fry w/ Rice & Fruit & Milk	Chicken Sandwich (Veg. Option is Veggie Wrap) w/ Fruit & Milk
	19 Yogurt w/ Homemade Granola with Fruit & Milk	20 Grilled Cheese Sandwich w/ Fruit and Milk	21 French Toast Casserole or Waffle w/ Fruit & Milk	22 Bagel & Cream Cheese w/ Fruit & Milk	23 Quesadilla w/ Fruit & Milk
	Rotini w/ broccoli and alfredo sauce, fruit and milk	Chicken Quesadilla (Veg. Option is Plain Quesadilla) w/ Fruit & Milk	Mushroom & Black Olive Pizza (Vegetarian) w/ Fruit & Milk	Beef Chili (Veg. Option is Vegetarian Chili) w/ Fruit & Milk	Ham Sub (Veg. Option is Cheese Sub) w/ Fruit & Milk

PREGUNTA DE LA SEMANA CON LA SRTA. KALEIGH, NUESTRA ASESORA MONTESSORI



La pregunta de la semana: ¿Qué es una salida?

"Cuando el niño sale, es el propio mundo el que se le ofrece. Llevemos al niño fuera para mostrarle cosas reales en lugar de fabricar objetos que representen ideas y encerrarlos en armarios"- Maria Montessori

"María Montessori creía que, a medida que los niños avanzan en la escuela primaria y la adolescencia, necesitan "salir" para conectarse con el mundo exterior. Una salida es un viaje pensado, planificado, organizado, ejecutado y seguido por el niño o un grupo de niños. A medida que los niños crecen, una salida es una oportunidad para que los niños demuestren su independencia y responsabilidad, mientras siguen sus intereses.

SE BUSCAN DONACIONES



Las estudiantes adolescentes Kaylee B. y Lily Y. están buscando donaciones de productos femeninos para su Proyecto de Servicio Público, Ellas crearán un carrito para las estudiantes que se mantendrá en el baño de las chicas del tercer piso de la Torre Tahoe. En este carro se suministrarán productos femeninos como toallas sanitarias, tampones, forros.

"Estamos haciendo este carrito porque hemos notado la falta de productos femeninos accesibles en el programa de adolescentes. Estaremos tomando donaciones de productos de marca 100% sellados como Always y Tampax. Los tamaños que buscamos de toallas sanitarias son Teen-Size 4, Light, Heavy, etc. Así como de noche para las mujeres que lo necesiten. Todos los tamaños de tampones: regulares, pesados, ligeros, etc. También serán aceptados".

Por favor, entregue las donaciones en cualquiera de las dos recepciones.

PRIMARY ARRIVAL REMINDER

RECORDATORIO DE LLEGADA

La ventana de Llegada "A/E" (1º-8º grado) es de 8:20-8:35

La ventana de Llegada de los hermanos "S" es de 8:35-8:40

La ventana de Llegada de Primaria "P" es de 8:40-8:55

Ningún alumno de "día escolar" de Pirmary debe entrar en el aparcamiento para llegar (ya sea en un vehículo o a pie) antes de las 8:35. Nuestros carriles cambian y el flujo cambia para acomodar a nuestros niños de 3 años, 4 años y kinders a las 8:35.

- A las 8:35, aquellas familias con un cartel "S" pueden entrar al estacionamiento y dejar a sus hijos. Estas son las familias con estudiantes tanto de 1º a 8º grado como del Programa de Primaria.
- De 8:40 a 8:55, todos los vehículos de Primaria "P" pueden entrar al estacionamiento y dejar a sus hijos.
- Si usted llega temprano, por favor estacione en la calle y espere en su vehículo con sus hijos hasta la ventana de Llegada correcta.
- Si aparca y entra con sus alumnos, no podrá dejar a sus hijos hasta la ventana de Llegada correcta.



UN MENSAJE DE NUESTRO GRUPO DE PADRES HDMS GREEN

Esta semana hay muchas cosas emocionantes, como la Gran Carrera de Globos de Reno, en la que durante las próximas mañanas podremos disfrutar de los globos aerostáticos que se elevan en el cielo. Lo que no es tan agradable de ver flotando son las bolsas de plástico que los compradores dejan atrás y que acaban volando hacia los arbustos y los árboles e incluso hacia nuestros cursos de agua. Así que recordemos que siempre que vayamos de compras debemos llevar nuestras propias bolsas reutilizables. Incluso puedes divertirte con tus hijos haciendo tu propia y original bolsa de la compra reutilizable con una vieja camiseta o funda de almohada.



UN MENSAJE DE NUESTRO PTO



¡Todavía hay tiempo para conseguir su calendario hoy! Los calendarios cuestan \$35 y vienen con el horario de la escuela (nunca más te olvides de recoger a los niños en la salida temprana) y las increíbles obras de arte de nuestros propios estudiantes. ¡Serán enviados directamente a usted! Pídelo AQUÍ

Obtenga el botín de HDMS en nuestra tienda PTO. Tenemos botellas de agua, sudaderas, mochilas, camisetas y mucho más. Todo impreso con el logotipo de HDMS y enviado directamente a usted. Vea la imagen para una muestra de lo que tenemos.

Nuestra próxima reunión del PTO es el 15 de septiembre a las 5:30PM en Zoom.

¡Estamos buscando padres voluntarios para ayudar con el festival de otoño de este año! Tenemos una gama de necesidades de la donación de suministros, a la venta de entradas, a la gestión de las cabinas, y mucho más. Si usted está interesado en ayudar, por favor envíenos un correo electrónico a pto@hdmspto.com y le añadiremos a la lista de correo electrónico una vez que empecemos a planificar. También puedes venir a nuestra próxima reunión del PTO para obtener más información.

Manténgase en contacto y al día en nuestro sitio web, el grupo de Facebook HDMS, y GroupMe para mantenerse conectado y hacer preguntas sobre la escuela o PTO.

¡BOLSAS DE ALMUERZO A LA VENTA!

¡Vuelven las bolsas de almuerzo!

¡HDMS está requiriendo que los estudiantes traigan sus propios utensilios, así que un par de adolescentes están aquí para ayudar a hacer su vida más fácil!

La bolsa incluye:

- Una servilleta de tela teñida (teñida por los estudiantes)
- Un tenedor y una cuchara (opción de tamaño infantil para primaria)
- Una bolsa impermeable personalizada y fácil de limpiar para guardar los artículos

La bolsa de almuerzo cuesta 7 dólares (3 dólares adicionales para los mini utensilios). ¡Una donación adicional también sería muy apreciada!

Devuelve este FORMULARIO a Robin@hdmsreno.com para hacer el pedido.

¡Gracias por apoyar nuestro negocio y escuela!



WE'RE HIRING

**WE ARE
HIRING**

OPEN POSITIONS

- FULL TIME ASSISTANT
UPPER EL
- FULL TIME ASSISTANT
PRIMARY
- PART TIME ASSISTANT
AFTER SCHOOL
ENRICHMENT PROGRAM

**JOIN OUR
TEAM**

Contact
sherrie@hdmsreno.com



NOTES FROM THE ELEMENTARY TEAM

EXCELSIOR CLASSROOM

Esta semana los niños de la clase de Excelsior han completado su proyecto del volcán.



Los niños recibieron lecciones de matemáticas y trabajaron con la multiplicación y la tabla del 100 para su seguimiento, y recibieron una lección de ciencias sobre el microscopio.



¡Recordatorio! El aula de Excelsior es un aula sin frutos secos.



Un consejo útil para los padres es leer todos los días con su hijo durante 30 minutos. La lista de deseos para el aula es: botellas de spray, trapos (toallas), cucharas, servilletas de tela, manteles e hilo. Les agradecemos que cumplan con nuestra lista de deseos. Gracias.

ANTELOPE CLASSROOM

Nuestra primera salida está prevista para el 27 de septiembre. Visitaremos el Planetario. El costo es de \$10 por estudiante. Por favor, háganme saber si tienen alguna pregunta.



RUBY CLASSROOM



- Los niños del nivel elemental tienen las siguientes tendencias;
- Actividad/trabajo
 - Autodesarrollo
 - Exploración
 - Ordenar
 - Comunicación
 - Abstracción e imaginación
 - Concentración
 - Repetición
 - Precisión

Observe cómo su hijo está experimentando estos comportamientos. Algunos estudiantes están leyendo novelas enteras, escribiendo páginas de investigación, colocando las barras de tono en orden, etc.

Voluntarios/ Agradecimientos

El Festival de Otoño está a la vuelta de la esquina- sábado, 22 de octubre. Estamos empezando a planear una tarde llena de comida, juegos, disfraces y actividades. Si usted tiene un negocio que le gustaría anunciar o un evento que le gustaría ver. Por favor, envíeme un correo electrónico.

Lista de deseos de Rubí ENLACE:

Gracias a la familia de Normal por la planta, las golosinas de los maestros y por ayudar con los pedidos de Scholastic. Trataremos de enviar esto para el lunes.

Gracias a la familia Ganska por la compra de harina para el aula.

TOIYABE CLASSROOM

Mila y Mirabella trabajando con múltiplos de 4.



Diego, Colin y Kanin estudiando la línea de tiempo de la vida.



Logan aprendiendo sobre astronomía.



NOTES FROM THE ADOLESCENT PROGRAM

ADOLESCENT BOARD GAMES CREATIVE EXPRESSION CLASS



ADOLESCENT PHOTOGRAPHY CREATIVE EXPRESSION CLASS

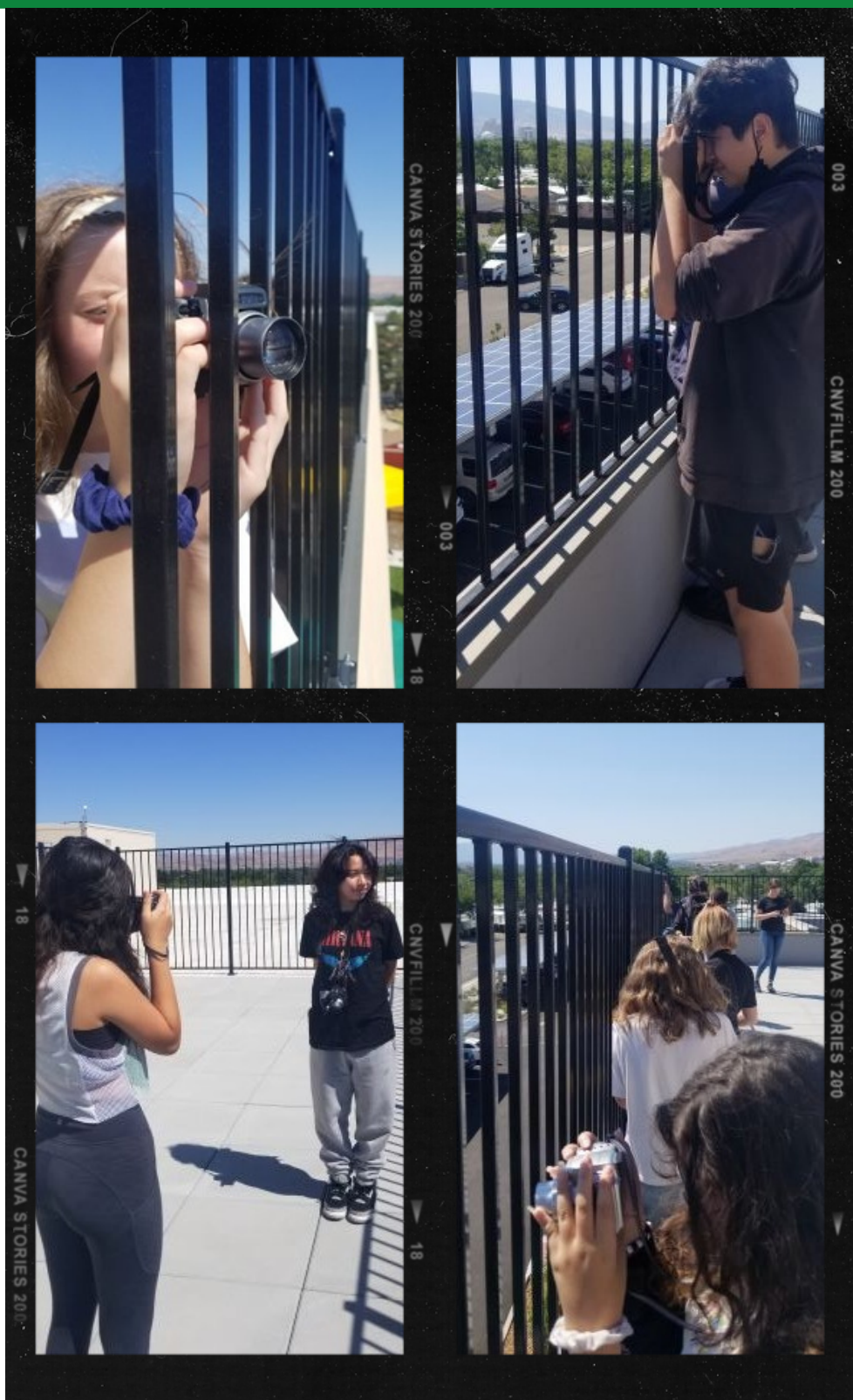

Los estudiantes de fotografía de HDMS se suben a nuestra azotea para tomar algunas fotos épicas del paisaje urbano y las montañas en la distancia.

ROBOTICS FOR STUDENTS AGE 9-12

FIRST® LEGO® League guía a los jóvenes a través del aprendizaje y la exploración de STEM a una edad temprana. Los estudiantes entenderán los fundamentos de STEM y aplicarán sus habilidades en una emocionante competición mientras construyen hábitos de aprendizaje, confianza y habilidades de trabajo en equipo a lo largo del camino.

Buscamos 8 niños, de entre 9 y 14 años, para formar un equipo.

Nos reuniremos los jueves, de 15:30 a 17:00, a partir del 15 de septiembre y hasta el 17 de diciembre.

El espacio es limitado, para confirmar el interés, por favor revise la información, y complete el formulario de interés que se encuentra AQUÍ.

Explora estos enlaces para obtener más información sobre FIRST® LEGO® League y la temporada de este año.



ELEMENTARY (1ST-6TH GRADE) AFTER SCHOOL CHOIR

Children's Choir

September 7th **Every Wednesday**

\$10 each lesson **3:30-4:30 PM**

Lower and Upper Elementary

Music Director
Ms. Keishla Cortés Martínez

Wednesday afternoons for any interested Elementary aged student. Please use this [link](#) to sign up.

For more information:
 keishla@hdmsreno.com



Space is limited to 35 students.

STEP INTO MUSIC CLASSES FOR PRIMARY AGE STUDENTS

¡Su hijo tiene una maravillosa oportunidad de aprender música en HDMS!! Step into Music ofrece clases de música en grupo que están diseñadas para ayudar a su hijo a crecer en sus habilidades de desarrollo, mientras que inspira una pasión por la música que durará el resto de sus vidas. ¡Las clases de música en grupo se impartirán una vez a la semana durante media hora por sólo \$50 al mes! Las clases de música se llevarán a cabo todos los martes a las 3:45 pm durante el programa de Cuidado Posterior de Primaria. Estas clases no son obligatorias. Su estudiante continuará con su horario normal si usted decide no participar. ¡Espero que elijas hacer música con nosotros!!

♪ La música despierta y estimula las vías neuronales en el cerebro que se asocian con las formas superiores de Inteligencia, como el pensamiento abstracto, la empatía, las matemáticas y la ciencia.

♪ Los patrones melódicos y rítmicos de la música proporcionan ejercicio al cerebro y ayudan a desarrollar la memoria.

¿Recuerdas haber cantado la canción del abecedario para aprenderlo?

♪ Estudiar música ayuda a los niños a establecer buenos hábitos de escucha que son esenciales para el rendimiento escolar.

♪ En general, las actividades musicales son perfectas para el desarrollo del niño. La música sumerge al niño en el lenguaje,

evoca el movimiento, estimula el cerebro y fomenta la coordinación física (todo ello en un entorno de grupo que

que crea comunidad). Una experiencia verdaderamente holística.

Para inscribirse, rellene el formulario de inscripción y envíelo por correo electrónico a steven.stepintomusic@gmail.com formulario de inscripción



YOGA CLASS FOR LOWER EL / 4'S & KINDERS

"Trilingual" Yoga Classes

Lower El ~ Tuesdays ~ 3:50-4:30 pm

4's & Kinders ~ Thursdays ~ 3:50-4:30 pm



SCAN ME

\$12 per session

(please contact me if you'd like to request financial assistance)

Yoga Mats Provided

HDMS Library

Beginning the week of Sept. 5th

Alegria.A.Day@gmail.com

775.312.3645

Children will strengthen their bodies, increase flexibility & balance, & explore themes like mindfulness, & friendship through music, stories, & games learning new words in 3 languages: English, Spanish, & Sanskrit. This creative children's yoga class will be taught by Kelly Bodtke, HDMS Montessori guide, yoga teacher, & former elementary school general music teacher. Sign Up [HERE](#) Email Alegris.A.Day@gmail.com

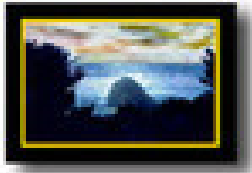

PACIFIC MIST MUSIC

GENERATING REVENUE, JOBS & MUSIC EDUCATION FOR PRIVATE & CHARTER SCHOOLS

In Partnership with High Desert Montessori School
Beginning to Advanced in-School Music Lessons

Piano Lessons

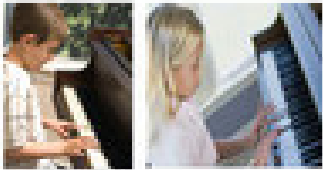

Guitar/Ukulele Lessons

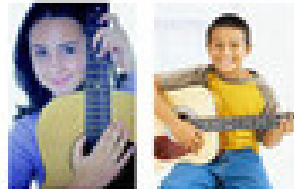

Violin Lessons

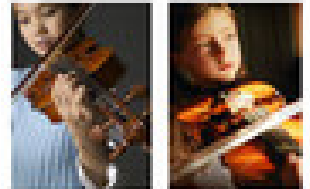

Dear Parents

Pacific Mist Music offers an outstanding music program for the students of High Desert Montessori School. Enrolled in the program, your child will receive 30 minute private instruction weekly offering piano, guitar or violin. Weekly lessons will be taught at High Desert Montessori School.

The music teachers of Pacific Mist are seasoned professional musicians with many years of teaching & performance experience. Our teachers are excellent for students of all ages, keeping your child interested and excited about music.

Cost per lesson is \$30. Pacific Mist bills monthly by e-mail with Auto Pay. If instruments are needed, Pacific Mist can help with violins rentals, guitar, keyboard or piano purchases. Contact Steve Pfister for details. 775-324-1445

Register on the web at PacificMistMusic.com



Available lesson times are scheduled on a first come basis and they fill quickly..



**SIGN UP TODAY
FOR THE COOLEST
CHESS
CLASS
ON THE PLANET***

REGISTER NOW!
www.chesswizards.com

**WE CAN ONLY VOUCH FOR PLANET EARTH*



Your brain is your super power

Are you ready to use it? Join the Chess Wizards community today for fun, friendship and some serious chess skills. All experience levels welcome!

Class information

School Name: **High Desert Montessori**

Dates: **9/15, 9/22, 9/29, 10/13, 10/27, 11/3, 11/10, 11/17, 12/1
12/8, 12/15**

NO CLASS ON: **10/6, 10/20, 11/24**

Class Day and Time: **Thursday 3:20-4:20pm**

Ready to make new friends and amaze your parents?

Join Chess Wizards this year for challenging chess lessons, exciting tournaments, fun, team activities, and more! If you're brand-new to chess, we'll teach you the basics and get you playing right away. If you're a seasoned checkmate artist, we'll show you new ways to let your creativity show on the chess board.

Total # of Classes: **11**

Location: **Classroom**

Price: **\$176**

Register Today At www.chesswizards.com!

Paper checks are not accepted, Online registration only.

REGISTER NOW!



**Can't find a day and class time that fits your family's schedule?
Check out Chess Wizards Online!**

Same exciting curriculum, now available online! Visit our website: chesswizards.jumbula.com

-  Private lessons and groups
-  Tactics, strategies, and puzzles
-  Safe and secure

 Register at:
www.chesswizards.com

 Call Us at:
+1 866-949-4386



**CHALLENGE ISLAND
RENO-SPARKS:**

FALL BREAK

Shark

**Ages
6 to 12**

\$255

Camp

OCTOBER 3 TO 7, 2022

9:00 AM TO 4:00 PM

AT HIGH DESERT MONTESSORI

101 FANTASTIC DRIVE.

RENO NV 89512

For more information:

Call 775-846-6733

Email: dtorvinen@challenge-island.com

Website: www.challenge-island.com/reno-sparks-nv

www.challenge-island.com/reno-sparks-nv



Check out the Nevada Humanities Literary Crawl happening downtown Reno all of Saturday with lots of wonderful events for children! [MORE INFO](#)